CAMPUS DES MÉTIERS ET DES QUALIFICATIONS

Industries créatives de la mode et du luxe

Pays de la Loire

BILAN 2020

PERSPECTIVES 2021

ADHERER : POURQUOI ?

Rédaction Sandrine VIOLETTE

Janvier 2021

sandrine.violette@ac-nantes.fr

www.campus-mode-pdl.fr

CAMPUS DES
Industries Créatives de la Mode et du Luxe

BILAN DES ACTIONS 2020

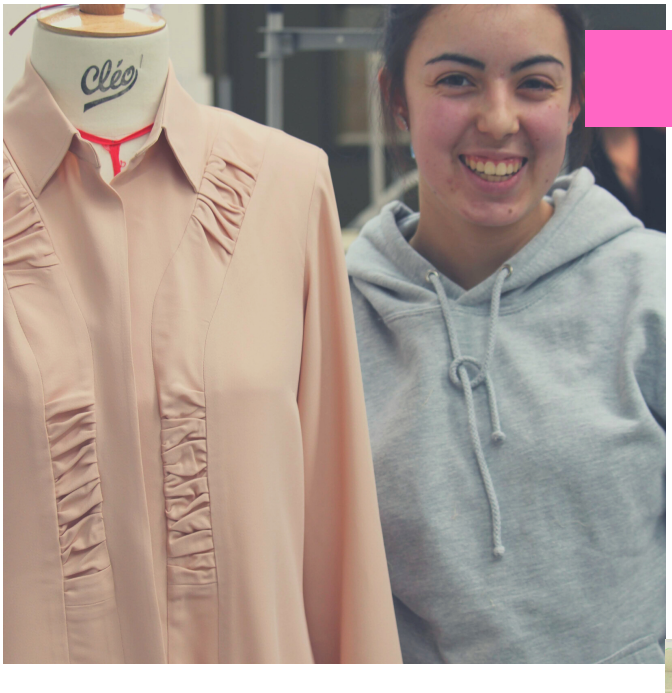

LES OLYMPIADES

Des équipes "métier" très mobilisées en amont et durant les concours.
57 participants interdépartementales
6 jeunes ont participé au stage intensif de moulage avec la contribution des équipes enseignantes et d'une professionnelle du bureau d'études d'Agnès B. Un moment inoubliable pour les jeunes finalistes
N'oublions pas la création du Concours Maroquinerie qui expérimentait ses premières sélections régionales. Bravo et Merci à tous !

MASTER CLASS

1 seule journée de Master Class a pu se tenir au tout début de l'année 2020 dans l'entreprise Textile du Maine.
En partenariat avec eMode, nous avons formé dans le domaine de l'impression numérique textile. Deux beaux projets pédagogiques sont nés : Notre Dame du Roc avec une start up Happy Workshop et Jeanne Delanoue sur le développement du chef d'oeuvre... et certainement d'autres très prochainement.

WEBINAIRE APPRENTISSAGE

Le Campus a développé en partenariat avec OPCO 2i et la DIRECCTE un Webinaire pour répondre au questions des professionnels sur le développement de l'apprentissage

SITE INTERNET ET DE SON INTRANET

PERSPECTIVES 2021

CAMPUS DES MÉTIERS ET DES QUALIFICATIONS

Industries créatives de la mode et du luxe
Pays de la Loire

RENFORCER LA COMMUNNICATION DU CAMPUS

Rendre lisible les actions concrètes du Campus des Métiers et des qualifications dans de nombreux médias.
Accompagner l'orientation dans une situation sanitaire complexe, en s'adaptant et participant aux salons virtuels de l'orientation.
Poursuivre le développement du site web.

TRAVAIILER AU DEVELOPPEMENT DE LA RELATION ECOLE ENTREPRISE

Travailler à la valorisation de la relation école entreprise et à son développement.
A compter du 19 mars 2021 les Conseillers Entreprise pour l'Ecole rencontreront les Chefs d'Etablissement et DDFPT pour des échanges territoriaux concrets et valorisants.

REPRENDRE PROGRESSIVEMENT LES MASTER CLASS

En fonction de l'évolution de la situation sanitaire, envisager progressivement la reprise des Master Class qui nous permettront d'envisager une Coloration Luxe du Bac Professionnel

ACCOMPAGNER LE DEVELOPPEMENT DES FORMATIONS

Contact : sandrine.violette@ac-nantes.fr

www.campus-mode-pdl.fr

CAMPUS DES
Industries Créatives de la Mode et du Luxe

ADHERER AU CAMPUS C'EST :

ATTIRER LES TALENTS

Le Campus communique auprès des jeunes et adultes dans les établissements d'enseignement, présente vos entreprises sur le territoire.
Il dispose d'un site internet qui vous permet de valoriser vos entreprises et vos métiers
Il est présent sur les grands évènements de l'orientation.

FAIRE DE BELLES RENCONTRES

Lorsqu'un jeune, un adulte recherche une entreprise pour un emploi durable, en fonction de son projet, de sa mobilité, le Campus met en relation le candidat et l'entreprise.

VIVRE / RESSENTIR L'ADAPTATION DES FORMATIONS

Le Campus travaille avec les équipes pédagogiques à l'intégration des gestes de luxe dans la formation initiale et continue des apprenants. Les Master Class ont permis de rapprocher les chefs d'entreprises et les enseignants afin de mieux préparer les jeunes à intégrer l'entreprise en stage, et d'attirer les jeunes et adultes vers l'industrie.

ADHERER C'EST EGALEMENT :

COMMUNIQUER

Communiquer auprès de ses partenaires sur les actions réalisées au travers :

- de la News du Campus
- du site internet
- des médias sociaux

Sur les actions fortes réalisées : relation Ecole Entreprise, formations, belles réussites...

ACCOMPAGNER

Favoriser les échanges thématiques entre les établissements et les entreprises et ainsi accompagner le développement des compétences pour l'avenir.

SOUTENIR ET FINANCER CES ACTIONS

Complétez le bulletin d'adhésion du Campus et versez votre contribution de 300 € auprès du Campus. N'hésitez pas à effectuer votre versement libératoire de 13% de taxe d'apprentissage au Campus en nous adressant votre règlement à l'ordre du Campus Lycée Renaudeau La Mode

Contact : sandrine.violette@ac-nantes.fr

CAMPUS DES MÉTIERS ET DES QUALIFICATIONS
Industries créatives de la mode et du luxe
Pays de la Loire

Sandrine VIOLETTE
Directrice Opérationnelle du Campus des Métiers et des Qualifications des Industries Créatives de la Mode et du Luxe en Pays de la Loire
06 07 58 79 43
sandrine.violette@ac-nantes.fr

ADHESION AU CAMPUS

Année Civile 2021

Etablissement/ Entreprise/ Structure/ Organisme/ Collectivité :

_____

Représenté par : _____

Fonction : _____

Adresse : _____

Mail : _____

Téléphone : _____

Je déclare par la présente souhaiter adhérer au Campus des Métiers et des qualifications des Industries Créatives de la Mode et du Luxe en Pays de la Loire.

A ce titre, je déclare avoir eu connaissance de la Charte d'engagement qui décrit les actions à mener et le mode de fonctionnement du campus.

J'accepte de verser, à ce titre, **une cotisation annuelle de**

- ☐ **300€**
- ☐ 200 € car j'adhère également au Campus _____
- ☐ 150 € car j'adhère aux Campus (minimum 2 autres campus)

_____

pour contribuer au fonctionnement du Campus des Industries Créatives de la Mode et du Luxe

Le bureau du Campus est constitué de membres actifs qui ont émis leur volonté de contribuer à la gestion du Campus de manière pérenne. Les entrées et sorties du bureau s'effectue à chaque assemblée générale et sont soumises au vote à bulletin secret des adhérents. Les fonctions des membres du bureau sont décrites dans la charte restent inchangées

Fait à le

Tampon et Signature

CAMPUS DES
Industries Créatives de la Mode et du Luxe

CAMPUS
DES MÉTIERS
ET DES
QUALIFICATIONS
Industries créatives
de la mode et du luxe
Pays de la Loire

EFFECTUER UN VERSEMENT AU CAMPUS

REGLER PAR CHEQUE

à l'ordre de l'Agent Comptable du Campus Lycée Renaudeau la Mode
adressé par courrier à
Campus -Lycée Renaudeau la Mode
Sandrine VIOLETTE
20 rue du Carteron
49300 CHOLET

PAR VIREMENT BANCAIRE

Merci de bien vouloir préciser Campus dans le libellé de votre opération.

TRESOR PUBLIC

RELEVE D'IDENTITE BANCAIRE

PARTIE RESERVEE AU DESTINATAIRE DU RELEVE

Le relevé ci-contre est destiné à être remis à vos créanciers ou débiteurs, français ou étrangers, appelés à faire inscrire des opérations à votre compte (virements, paiement des quittances etc...)

Identifiant national de compte bancaire - RIB				
Code banque	Code guichet	N° de compte	Clé RIB	Domiciliation
10071	49000	00001000518	41	TPANGERS

Identifiant international de compte bancaire - IBAN

IBAN (International Bank Account Number)							
							BIC (Bank Indentifier Code)
FR76	1007	1490	0000	0010	0051	841	TRPUFRP1

TITULAIRE DU COMPTE :

LYCEE RENAUDEAU